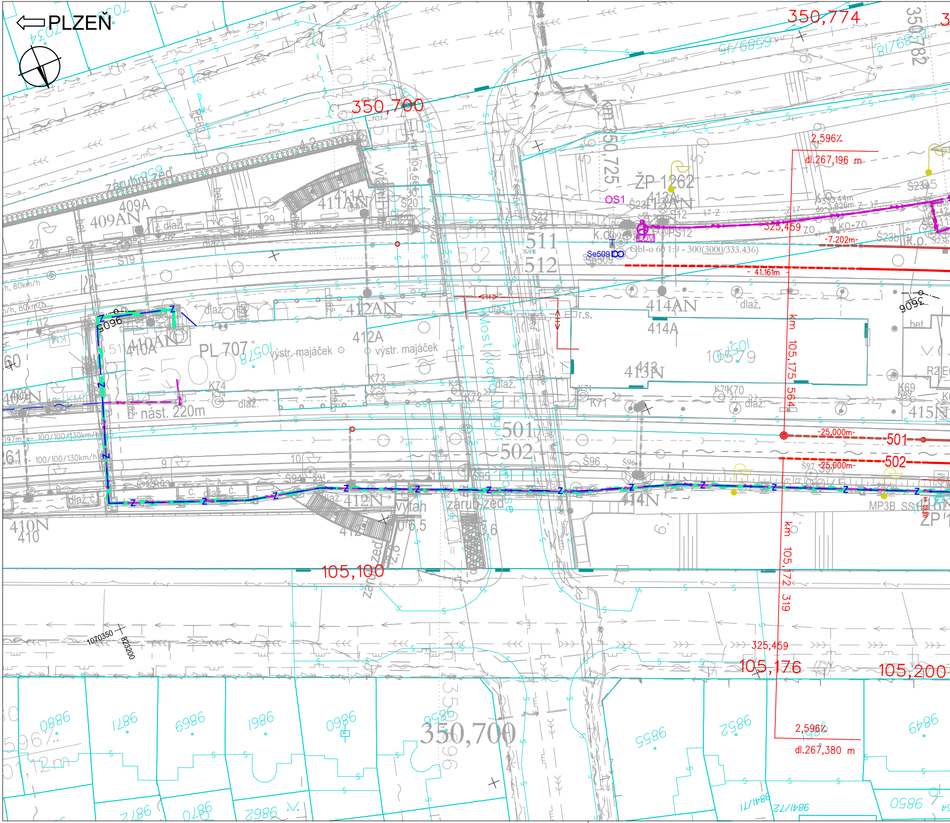
PLZEŇ
350,774
350,782
350,700
350,725
km 350,725
ŽP 1262
OS1
2,596‰
dl.267,196 m
325,459
-7,202m-
- 41,161m -
Obl-o 60 1:9 - 300(3000/333,436)
Se509
409A
409AN
411A
411AN
413AN
511
512
412AN
412A
414AN
414A
413
413N
410A
410AN
PL 707
výstr. majáček
nást. 220m
501
502
-25,000m-
Most dvacáté...
záruční zeď
výtah
412N
414N
410N
410
409N
415N
km 105,175 564
km 105,172 319
105,100
105,176
105,200
325,459
2,596‰
dl.267,380 m
350,700
Š096
Š96
Š97
K69
K70
K71
K72
K73
K74
MP3B
1070350
823200
100/100/130km/h
80km/h
dlaž.
bet.

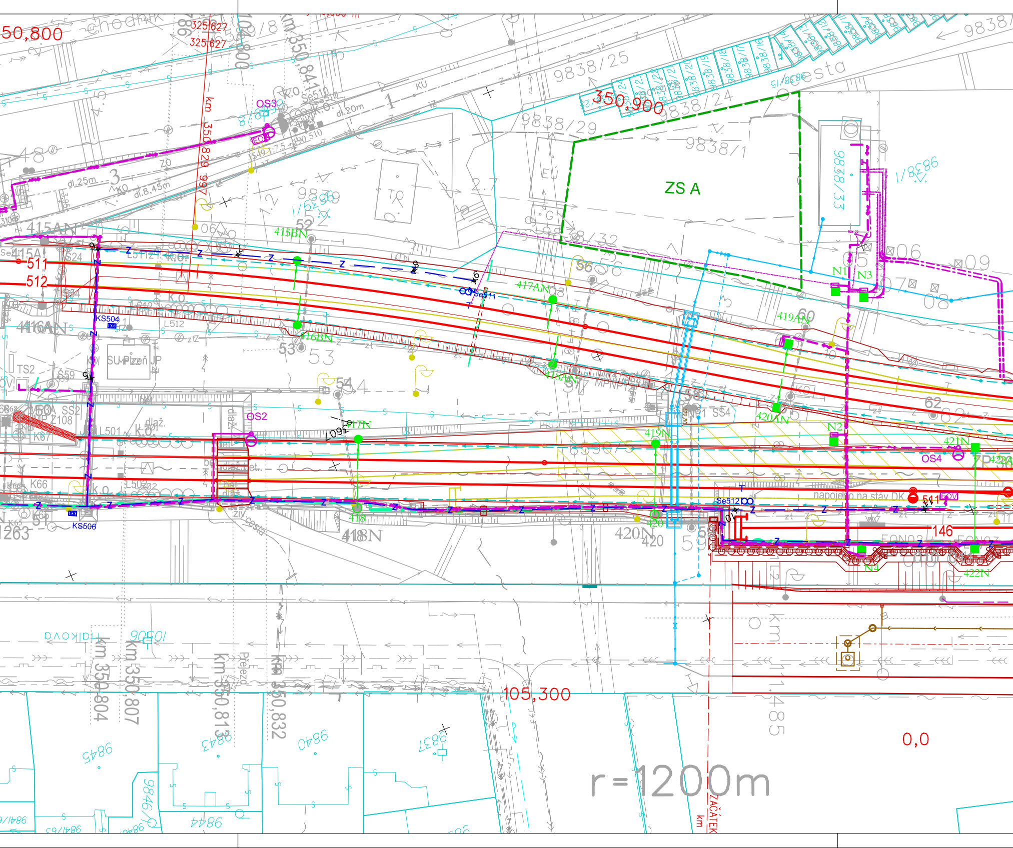
50,800
chodník
325,627
325,627
km 350,841
km 350,829
997
OS3
Se510
dl.20m
dl.25m
dl.8,45m
415AN
415BN
415A
511
512
KS504
416AN
416BN
TS2
SUP Plzeň JP
OS2
417N
418
418N
418AN
417AN
Se511
350,900
9838/25
9838/24
9838/29
9838/1
9838/33
9838/32
1/9838
ZS A
N1
N3
N2
N4
419AN
419N
420AN
420N
420
421N
422N
OS4
Se512
napojení na stáv DK
146
KS506
K66
K67
1263
cesta
Přejezd
km 350,804
km 350,807
km 350,813
km 350,832
9845
9843
9840
9837
9844
105,300
0,0
r=1200m
km 111,485
ZAČÁTEK km

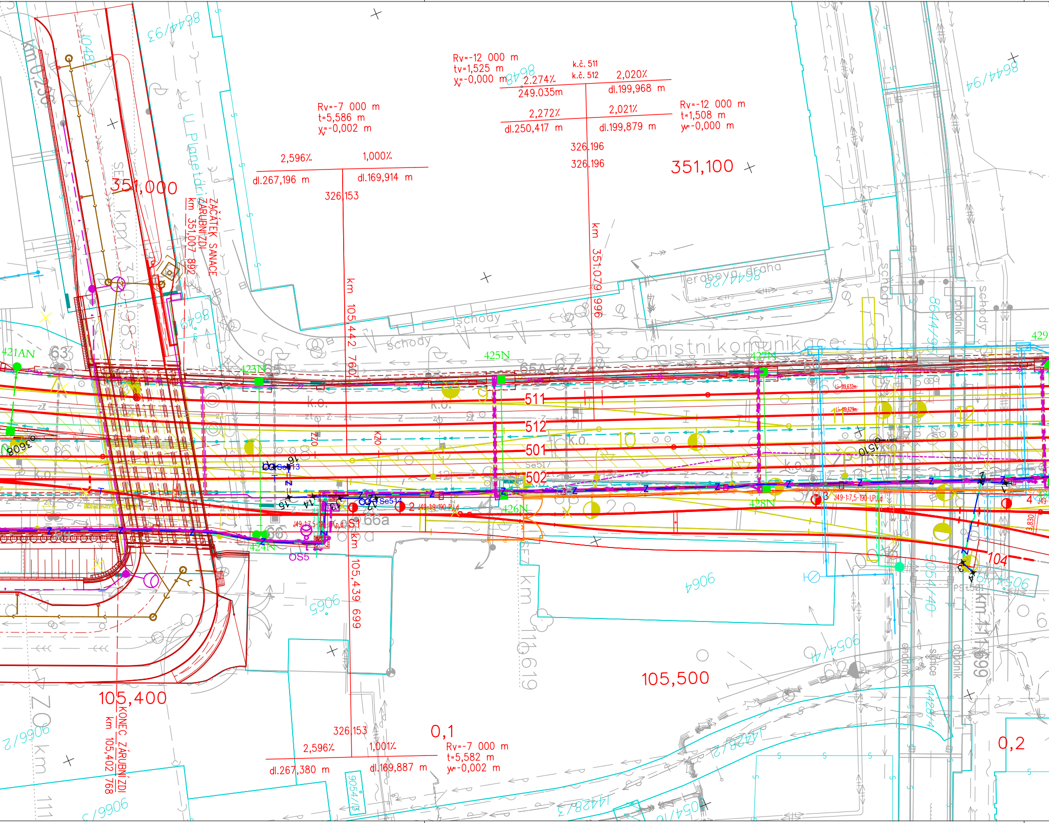
Rv=-12 000 m
tv=1,525 m
yv=-0,000 m
k.č. 511
k.č. 512
2,274%
249.035m
2,020%
dl.199,968 m
2,272%
dl.250,417 m
2,021%
dl.199,879 m
Rv=-12 000 m
t=1,508 m
y=-0,000 m
Rv=-7 000 m
t=5,586 m
y=-0,002 m
326,196
326,196
351,100
2,596%
1,000%
dl.267,196 m
dl.169,914 m
326,153
351,000
ZAČÁTEK SANACE ZÁRUBNÍ ZDI
km 351,007 892
U Planetária
km 105,442 760
km 351,079 996
km 0,236
jeřábová dráha
schody
schody
schody
schody
místní komunikace
chodník
chodník
silnice
chodník
8644/93
8644/94
8644/28
8644/9
8648
8649
9048/2
421AN
423N
425N
427N
426N
428N
424N
429
63
65
65A
67
69
66
66a
68
511
512
501
502
k.o.
9
10
11
12
Se513
Se514
Se517
OS5
S1
J49-1:7,5-190-I,P,l,d
km 105,439 699
9065
9064
9054/40
9054/4
9054/13
9054/16
14428/4
14428/2
14428/3
9066/2
9066/3
SE7
km 111,619
km 111,699
105,500
105,400
KONEC ZÁRUBNÍ ZDI
km 105,402 768
326,153
2,596%
1,001%
dl.267,380 m
dl.169,887 m
0,1
Rv=-7 000 m
t=5,582 m
y=-0,002 m
0,2
104

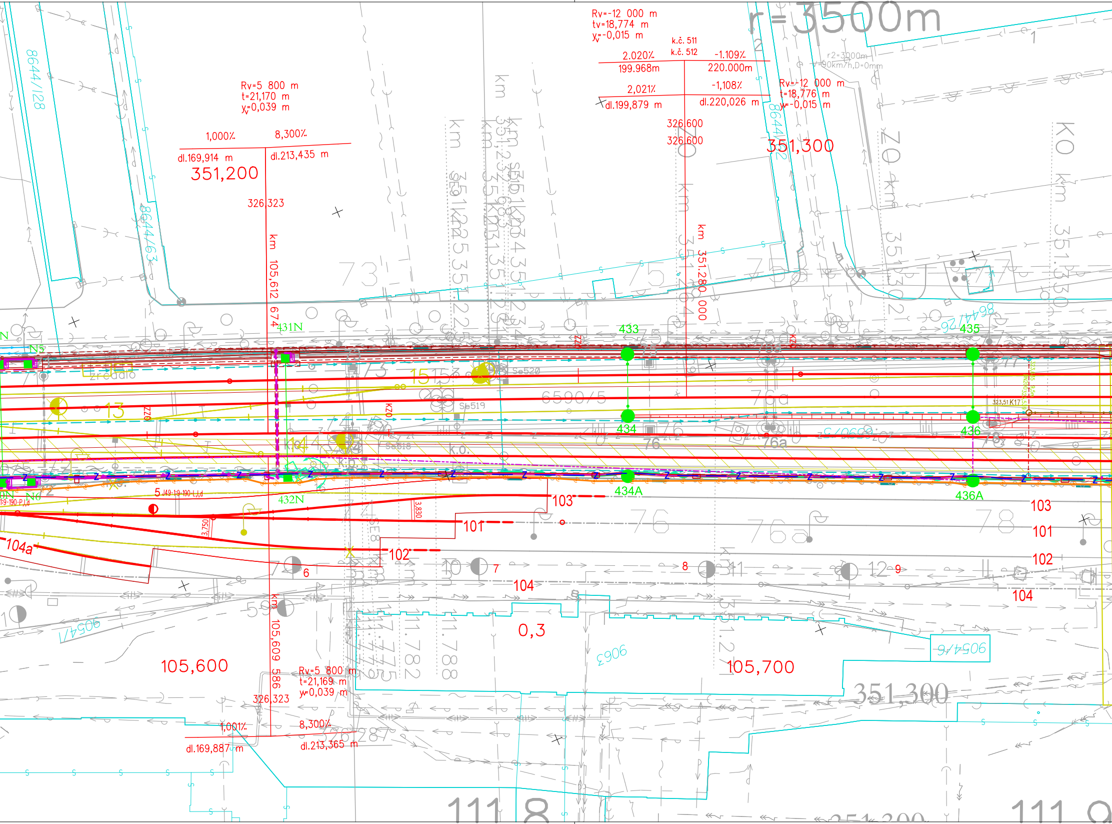
r=3500m
Rv=-12 000 m
tv=18,774 m
y_v=-0,015 m
k.č. 511
k.č. 512
2,020%
-1,109%
199,968m
220,000m
2,021%
-1,108%
dl.199,879 m
dl.220,026 m
326,600
326,600
351,300
Rv=-12 000 m
t=18,776 m
y=-0,015 m
Rv=5 800 m
t=21,170 m
y_v=0,039 m
1,000%
8,300%
dl.169,914 m
dl.213,435 m
351,200
326,323
km 105,612 674
km 351,280 000
8644/128
8644/63
8644/22
8644/26
73
75
431N
432N
433
434
434A
435
436
436A
76
76a
78
13
15
6590/5
Se520
Se519
Se518
K.O.
103
101
102
104
104a
5 J49-1:9-190-L,l,d
3,750
3,830
6
7
8
9
10
11
12
0,3
105,600
105,700
9063
9054/1
9054/6
km 105,609 586
Rv=5 800 m
t=21,169 m
y=0,039 m
326,323
1,001%
8,300%
dl.169,887 m
dl.213,365 m
351,300
111 8
111 9
323,51 K17

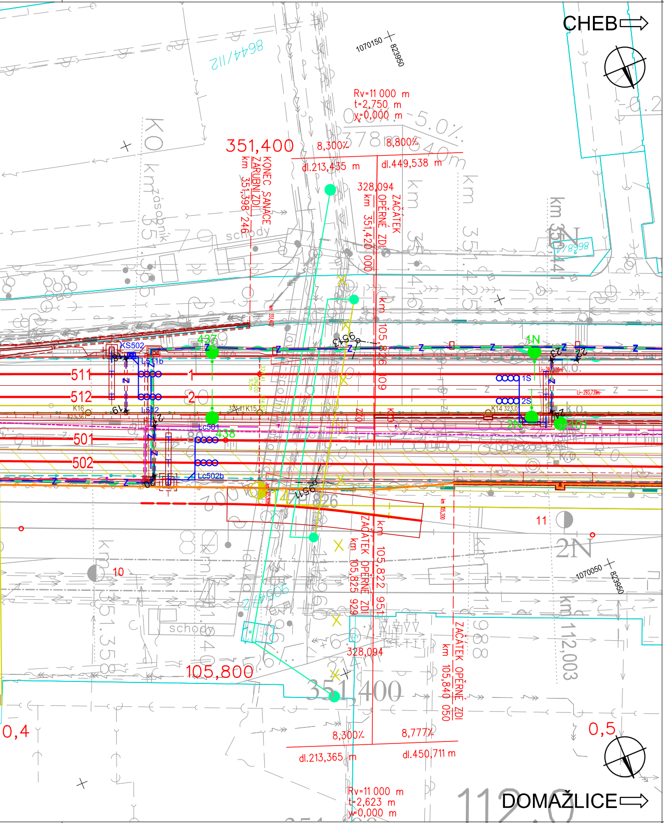
CHEB
DOMAŽLICE
Rv=11 000 m
t=2,750 m
y=0,000 m
351,400
8,300‰
8,800‰
dl.213,435 m
dl.449,538 m
KONEC SANACE ZÁRUBNÍ ZDI km 351,398 246
328,094
ZAČÁTEK OPĚRNÉ ZDI km 351,420 000
8644/112
1070150
823950
1070050
KS502
Ls11b
Ls12
511
512
501
502
1
2
K16
K15
K14 323,0
437
438
1N
2N
1S
2S
Lc501
Lc502b
101
10
11
ZAČÁTEK OPĚRNÉ ZDI km 105,825 929
km 105,822 951
ZAČÁTEK OPĚRNÉ ZDI km 105,840 050
105,800
328,094
351,400
8,300‰
8,777‰
dl.213,365 m
dl.450,711 m
Rv=11 000 m
t=2,623 m
y=0,000 m
0,4
0,5
schody
km 112,003

Spolufinancováno Evropskou unií

Nástroj pro propojení Evropy

Projekt „Uzel Plzeň, 3. stavba - přesmyk domažlické trati“ je spolufinancovaný EU z programu Nástroj pro propojení Evropy (CEF).

Za tuto publikaci odpovídá pouze její autor. Evropská unie nenese odpovědnost za jakékoli využití informací v ní obsažených.

PS 35-21-02

D.1.1

VÝŠKOVÝ SYSTÉM Bpv SOUŘADNICOVÝ SYSTÉM S-JTSK

Číslo změny:	*Obsah změny:*	*Datum změny:*
01	Změna	30. 11. 2016
02		
03		

Objednatel:

Správa železniční dopravní cesty, státní organizace
Dlážděná 1003/7
110 00 Praha 1

Generální projektant:

SUDOP PRAHA a.s.
Olšanská 1a, 130 80 Praha 3
tel.: +420 267 094 111
fax: +420 224 230 316
e-mail: praha@sudop.cz

Hlavní inženýr projektu: ING. PAVEL KUBÁT

Garant profese: ING. JAROSLAV DYTRYCH

Středisko: PROJEKTOVÉ STŘEDISKO HRADEC KRÁLOVÉ

Vedoucí střediska:	*Odpovědný projektant SO, IO, PS:*	*Vypracoval:*	*Kontroloval:*
ING. PAVEL HORÁČEK	ING. JAROSLAV DYTRYCH	ING. PETR VRÁBEL	ING. JAROSLAV DYTRYCH

Název akce:

UZEL PLZEŇ, 3.STAVBA
- PŘESMYK DOMAŽLICKÉ TRATI

Číslo smlouvy: 14-209.250

Projektový stupeň: PROJEKT

Část:

ŽELEZNIČNÍ ZABEZPEČOVACÍ ZAŘÍZENÍ - STANIČNÍ ZABEZPEČOVACÍ ZAŘÍZENÍ
PS 35-21-02 PLZEŇ HL.N., OBVOD JIŽNÍ PŘEDMĚSTÍ, ÚPRAVA SZZ
ČÁST A - DEFINITIVNÍ SZZ

Datum: 30.05.2015

Číslo části: D.1.1

Název přílohy:

POLOHOPISNÝ VÝKRES - ČÁST 1

Měřítko: 1 : 500

Počet formátů: 9 A4

Číslo přílohy: **0101**

DOKUMENT LZE UŽÍVAT POUZE VE SMYSLU PŘÍSLUŠNÉ SMLOUVY O DÍLO. ŽÁDNÁ JEHO ČÁST NEMŮŽE BÝT DLE ZÁKONA č.121/2000 Sb. KOPÍROVÁNA NEBO JINÝM ZPŮSOBEM ROZŠIŘOVÁNA BEZ SOUHLASU SUDOP PRAHA a.s.